



Corona-Wochenbericht KW 12

21. bis 27. März 2022

Nachfolgend möchten wir die Corona-Entwicklung in der zurückliegenden Woche grafisch und anhand von Statistiken darstellen.

1. Fallzahlen nach Kalenderwochen

Fallzahlen nach Kalenderwochen (seit KW 31/2021)

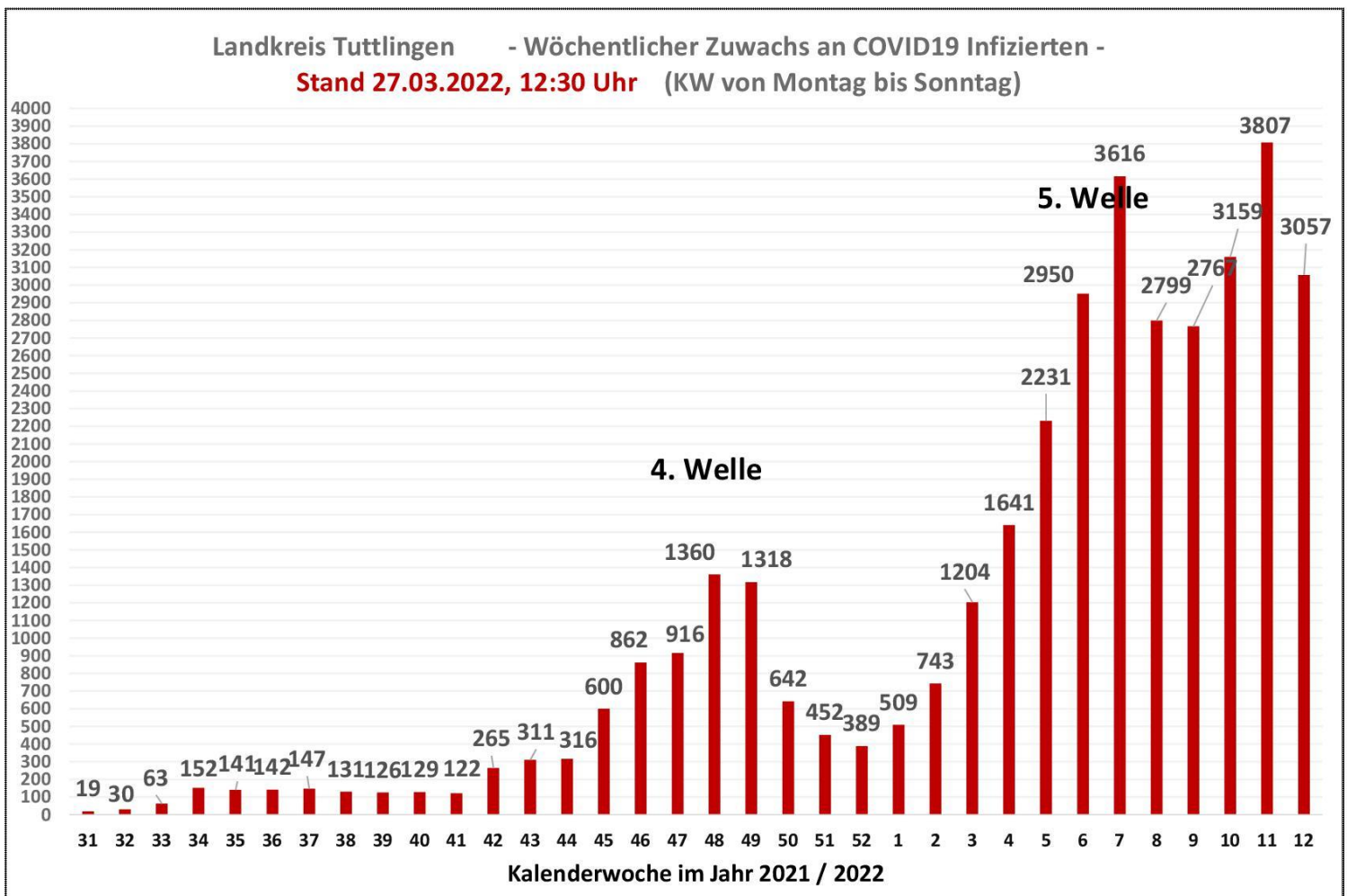



Kalenderwoche	Fallzahl
KW 41	122
KW 42	265
KW 43	311
KW 44	316
KW 45	600
KW 46	862
KW 47	916
KW 48	1.360
KW 49	1.318
KW 50	642
KW 51	452
KW 52	389
KW 1	509
KW 2	743
KW 3	1.204
KW 4	1.641
KW 5	2.231
KW 6	2.950
KW 7	3.616
KW 8	2.799
KW 9	2.767
KW 10	3.159
KW 11	3.808
KW 12	3.057

2. Todeszahlen nach Kalenderwochen (seit KW 31)

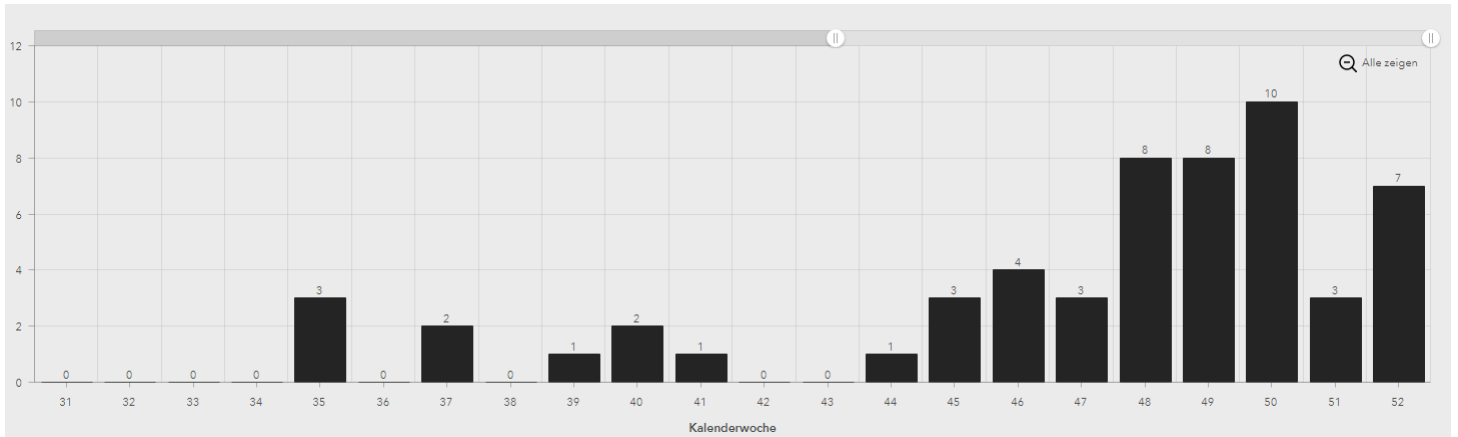

2021

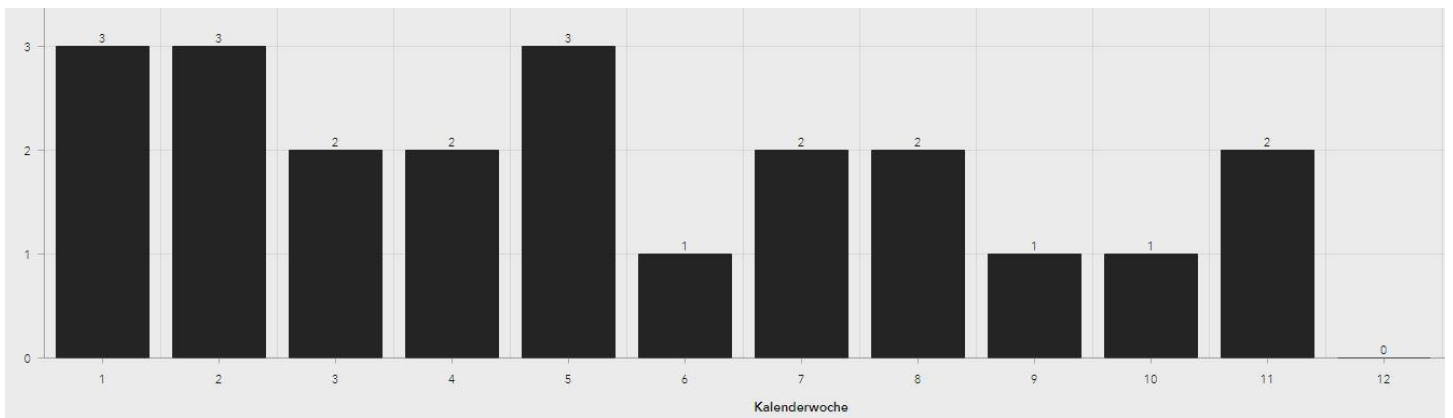

2022

3. Fallzahlen nach Landkreisen im Bundesvergleich

(7-Tages-Inzidenz je 100.000 Einwohner, Stand 28.03.2022, 24 Uhr)

7-Tage-Inzidenz

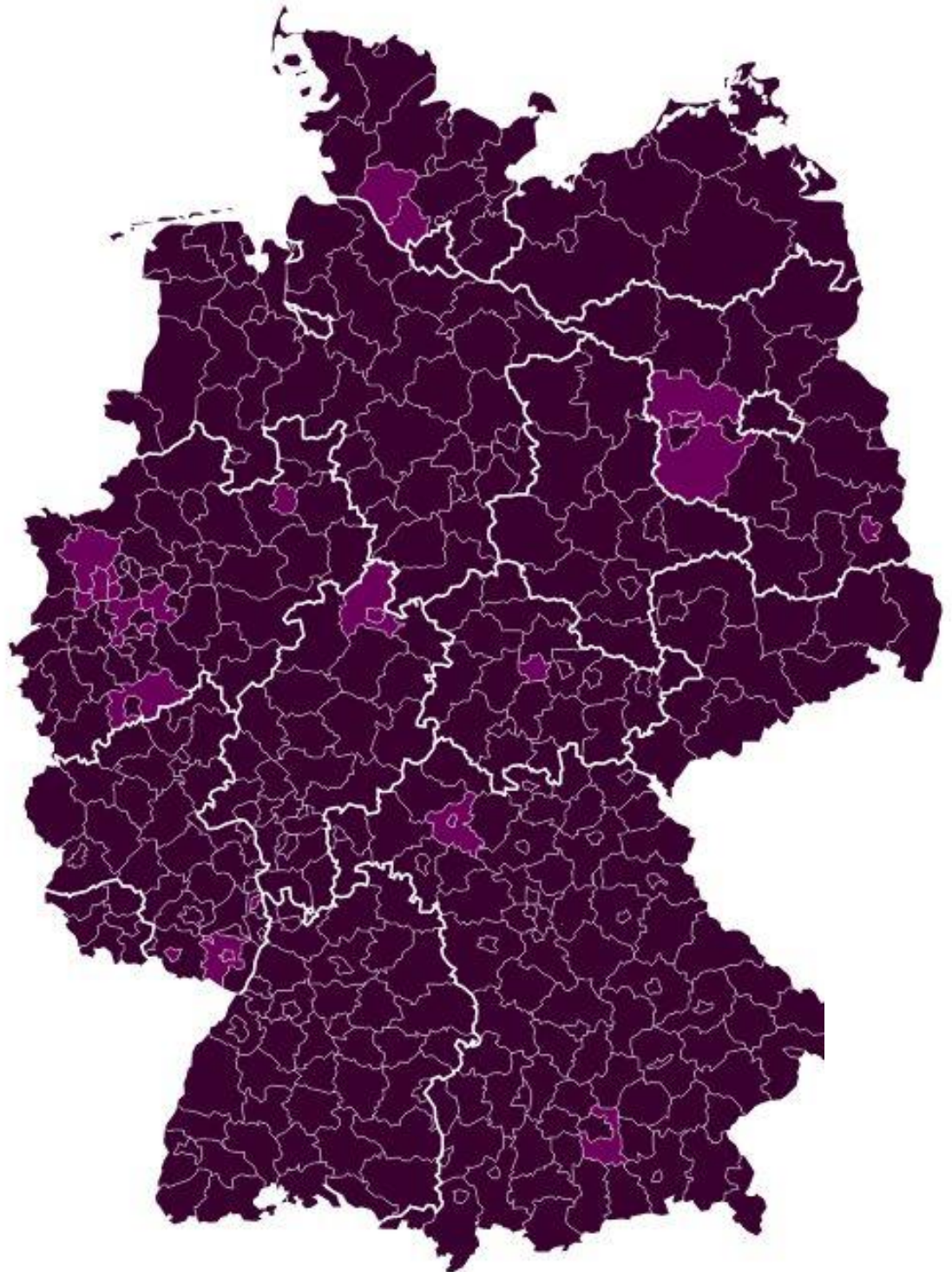
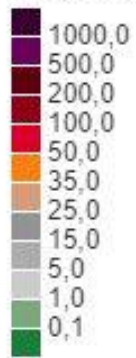

4. Infektionen nach Altersgruppen



Abb. 10: Anteil der COVID-19-Fälle im Landkreis Tuttlingen nach Altersgruppen pro Monat
(Datenstand: 24.03.2022, 08:00 Uhr, Datenquelle: [OctoWare® TN](#))

Auswertung 21.03.22 - 27.03.2022												
Alter	0-6	7-12	13-19	20-29	30-39	40-49	50-59	60-69	70-79	80-89	90-110	Summe
	111	229	340	445	508	453	486	288	106	76	15	3057
	0-6	7-12	13-19	20-29	30-39	40-49	50-59	60-69	70-79	80-89	90-110	Summe
21.03.2022	8	14	24	50	56	43	59	31	15	7	2	309
22.03.2022	21	56	75	99	119	97	92	74	24	10	0	667
23.03.2022	29	64	76	104	117	126	123	67	20	18	3	747
24.03.2022	27	54	81	86	120	100	121	60	23	18	4	694
25.03.2022	19	23	45	59	54	50	60	33	14	13	4	374
26.03.2022	6	13	29	31	34	28	28	16	8	6	1	200
27.03.2022	1	5	10	16	8	9	3	7	2	4	1	66
Kontrolle	111	229	340	445	508	453	486	288	106	76	15	3057

Altersinzidenzen der letzten 7 Tage im LK Tuttlingen

Stand: 27.03.2022

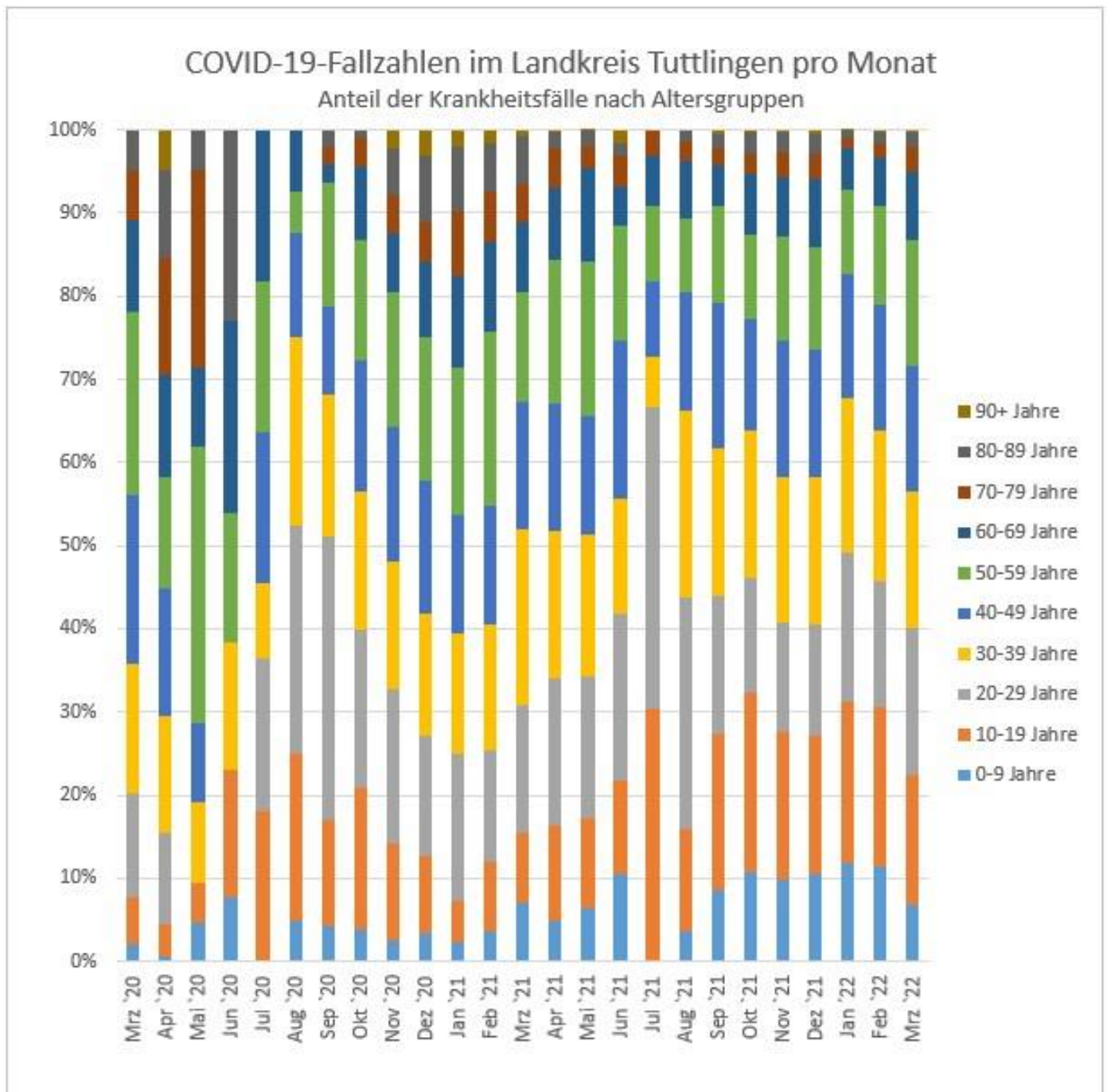
12.30 Uhr

(Quelle: GA TUT)

5. Fallzahlen nach Gemeinden in KW 12

Gemeinde	Neuinfektionen in KW 12
Aldingen	146
Balgheim	42
Bärenthal	11
Böttingen	49
Bubsheim	22
Buchheim	12
Deilingen	45
Denkingen	75
Dürbheim	29
Durchhausen	36
Egesheim	9
Emmingen-Liptingen	132
Fridingen	65
Frittlingen	51
Geisingen	152
Gosheim	82
Gunningen	47
Hausen	10
Immendingen	131
Irdorf	10
Kolbingen	25
Königsheim	14
Mahlstetten	25
Mühlheim	91
Neuhausen	91
Reichenbach	8
Renquishausen	44
Rietheim-Weilheim	69
Seitingen-Oberflacht	32
Spaichingen	298
Talheim	17
Trossingen	303
Tuttlingen	746
Wehingen	68
Wurmlingen	70
Gesamt	3.057

6. Impfungen in der Kreis-Impfstation

In der Kreis-Impfstation wird derzeit freitags zwischen 13 und 20 Uhr geimpft. Zusätzlich finden Impfaktionen in Pflegeheimen statt. Am Freitag, 25. März 2022, wurden in der Kreis-Impfstation 198 Impfungen durchgeführt.

Seit 22. November 2021 wurden 34.567 Personen in der Kreisimpfstation bzw. durch die mobilen Impfteams geimpft. Hinzu kommen die Impfungen in den Praxen sowie durch die Betriebsärzte oder Sonderimpfaktionen in den Gemeinden.

7. Situation am Klinikum Landkreis Tuttlingen

Covid-19-Fälle, Stand 28.03.2022:

Patienten stationär	18, davon 13 geimpft
Patienten auf der Intensivstation	1
Beatmete Patienten	1, geimpft
Verdachtsfälle	0

Fazit

Die Corona-Fallzahlen im Landkreis Tuttlingen haben im Vergleich zur vorangegangenen Woche leicht abgenommen. Die Gesamtfälle in der Kalenderwoche 12 lagen bei 3.057 und somit waren es 751 weniger Fälle als noch in der KW 11. Alle Gemeinden im Landkreis hatten in unterschiedlicher Ausprägung Fälle zu verzeichnen. In der vergangenen Woche lag der Landkreis Tuttlingen hinsichtlich der 7-Tage- Inzidenz durchgängig unter den fünf Landkreisen mit der höchsten Inzidenz in BW.

Im Klinikum Landkreis Tuttlingen kamen in der letzten Woche auch Patienten der Altersgruppe 50 + / 60+ hinzu. Die Zahl der stationären Patienten im Klinikum ist zwar weiterhin auf einem hohen Niveau, im Vergleich zur vorangegangenen Woche ist aber ein Abwärtstrend zu erkennen. Stand 28. März befinden sich 18 stationäre Patienten

im Klinikum Landkreis Tuttlingen. Davon liegt ein Patient auf der Intensivstation und wird beatmet. Weiterhin werden über die Hälfte der Patienten nicht aufgrund ihrer Corona-Infektion in das Klinikum eingewiesen, sondern aufgrund anderer Erkrankungen und die Covid-19-Infektion wird erst bei oder nach der stationären Aufnahme festgestellt.

Darüber hinaus ist die Anzahl der Corona-Fälle in den Pflegeeinrichtungen und bei den ambulanten Pflegediensten weiterhin auf einem sehr hohen Niveau. Stand 28. März sind 131 Bewohner und 93 Mitarbeiter in den Pflegeeinrichtungen infiziert.

Aktuell ist davon auszugehen, dass sich die Fallzahlen auch in den kommenden Tagen weiterhin auf einem relativ hohen Niveau bewegen und nur sehr langsam wieder fallen werden.